

VANDREGNSKAB 1/10-2011 - 30/09-2012

A/B Klædebo af 1979 Classensgade 31		VANDREGNSKAB 1/10-2011 - 30/09-2012												
Lm.nr.	Adresse	Navn	Indflytning	fraflytning	Areal	kold vand 31-10-2011	31-10-2012	forbrug	varmt vand 31-10-2011	31-10-2012	forbrug vandforbrug m3	Vandudgift	Aconto	Afregning
I-66033-2	31, kld	Alan Christian Kligert	15-10-2010		96	277.560	308.300	29.459	87.630	91.500	3.709	1.727,71	2.400,00	-672,29
I-66033-1001	31, kld	Nail Dalan & Murat Terik (Pizza)			40	905.552	964.472	58.920	908.002	908.002	0,000	3.069,14	3.333,30	-264,16
I-66033-1003	31, st.th.	Michael Andersen			93	639.927	675.030	35.103	359.470	377.690	18.220	2.777,59	0,000	2.777,59
I-66033-1004	31, st.tv.	Moulay Driss Sakmi			90	557.594	590.077	32.483	192.531	199.019	6.488	2.030,00	1.666,70	363,30
I-66033-1005	31, 1.th.	Helga Munch-Petersen			93	757.470	937.600	180.130	575.813	459.400	-116.413	3.319,01	3.333,30	-14,29
I-66033-1006	31, 1.tv.	Kirsten Rotbeil Larsen			90	118.419	122.270	3.851	404.854	421.230	16.376	1.053,62	1.250,00	-196,38
I-66033-1007	31, 2.th.	Thure Munkholm			93	673.836	701.836	28.000	376.908	397.908	21.000	2.552,41	833,30	1.719,11
I-66033-1008	31, 2.tv.	Irene Skanning Petersen			90	373.890	393.240	19.350	122.824	128.170	5.346	1.286,41	1.250,00	36,41
I-66033-1009	31, 3.th.	Rasmus Holmberg			93	481.008	514.580	33.572	195.602	225.120	29.518	3.286,35	2.500,00	786,35
I-66033-1010	31, 3.tv.	Tillet Ekeleif	14-08-2012		90	734.616	779.000	44.384	426.522	441.000	14.478	3.066,12	5.187,50	-2.121,38
I-66033-1011	31, 3.th.	Morten Stevn Pedersen	15-08-2012		90	779.000	782.859	3.859	441.000	442.259	1.259	266,62	562,50	-295,88
I-66033-1012	31, 4.th.	Camilla Hatleberg			93	1.014.736	1.027.117	12.381	533.256	541.380	8.124	1.068,10	833,30	234,80
I-66033-1013	31, 4.tv.	Ludovic Blanc			90	479.105	499.780	20.675	215.315	229.531	14.216	1.817,47	2.083,30	-265,83
I-66033-1013	31, Baghus	Morten Wøldike			67	314.002	321.478	7.476	0,000	0,000	0,000	389,42	4.166,70	-3.777,28
Ejendommen		Vaskeri			0	697.470	697.470	0,000	0,000	0,000	0,000	0,000	0,000	0,000
Årsafregning vand 2011		27.709,99	pr. m3	52,08993784	1118			509.644			22.321	27.709,99	29.399,90	-1.689,91
(m3 per årsopgørelsen)														

vandregnskab (Oversigt)

Lejer	Navn	Adresse	Indflyttnings	Fraflytning	Forbrug	Betalt	Efterbetaling	Tilbagebetaling
1-66033-2-10	Alan Christian Kliger	Classensgade 31, kld. 2100 København Ø			1.727,71	2.400,00	0,00	-672,29
1-66033-1001-4	Murat Tetik	Classensgade 31, kld. 2100 København Ø			3.069,14	3.333,30	0,00	-264,16
1-66033-1004-2	Moulay Driss Sakni	Classensgade 31, st.tv. 2100 København Ø			2.030,00	1.666,70	363,30	0,00
1-66033-1005-4	Helga Riechert Munch-	Classensgade 31, 1. th. 2100 København Ø			3.319,01	3.333,30	0,00	-14,29
1-66033-1006-2	Kirsten Rotboll Lassen	Classensgade 31, 1. tv. 2100 København Ø			1.053,62	1.250,00	0,00	-196,38
1-66033-1007-4	Thure Munkholm	Classensgade 31, 2. th. 2100 København Ø			2.552,41	833,30	1.719,11	0,00
1-66033-1008-2	Irene Skånning	Classensgade 31, 2. tv. 2100 København Ø			1.286,41	1.250,00	36,41	0,00
1-66033-1009-4	Rasmus Holmberg	Classensgade 31, 3. th. 2100 København Ø			3.286,35	2.500,00	786,35	0,00
1-66033-1010-6	Titit Ekeløf & Tobias	Højstrupvej 47a 2700 Brønshøj	14-08-2012		3.066,12	5.187,50	0,00	-2.121,38
1-66033-1010-8	Morten Stevn Pedersen	Marstalsgade 37, 4. th. 2100 København Ø	15-08-2012		266,62	562,50	0,00	-295,88
1-66033-1011-6	Camilla Hatleberg	Classensgade 31, 4. th. 2100 København Ø			1.068,10	833,30	234,80	0,00
1-66033-1012-6	Ludovic Blanc	Classensgade 31, 4. tv. 2100 København Ø			1.817,47	2.083,30	0,00	-265,83
1-66033-1013-4	Morten Wøldike	Classensgade 31, baghus 2100 København			389,42	4.166,70	0,00	-3.777,28
					24.937,38	29.399,90	3.139,97	-7.607,49

Post Danmark
INDGÅET, DATEA

22 OKT. 2012

københavns **E**

A/B Klædebo Af 1979
c/o Datea
Lyngby Hovedgade 4

2800

Kundenr. 70513812
Fakturanr. 9002115879
BS-nummer 80438340

2800 Kgs.Lyngby



Udskrevet 05.10.2012
Betalingsdato 05.11.2012

66033-000133

Årsregning for vand i perioden 02.10.2011 - 01.10.2012

Forbrug på Classensgade 31, 2100 København Ø

Note
(side 3)

1	Vand	22.167,99 kr
2	Opkrævet aconto for perioden 02.10.2011 - 01.10.2012	-22.037,84 kr
3	Aconto for perioden 02.10.2012 - 31.03.2013	11.178,92 kr
	I alt	11.309,07 kr
4	Moms (25%)	2.827,27 kr
Til betaling via BS den 05.11.2012		14.136,34 kr

Du finder din gennemsnitspris på regningens side 2

forbrug 27.709,99
a/c - 27.547,30 + 162,69

a/c 2012/13 13.973,65 14.136,34

På www.ke.dk kan du se, hvordan din regning er sammensat. Her kan du også se vores leveringsbestemmelser. Du er velkommen til at kontakte Kundeservice på 33 95 23 01 eller kundeservice@ke.dk

Københavns Energi A/S, Ørestads Boulevard 35, 2300 København S, CVR-nr 10073022

Vi passer på klimaet.

Vi sørger for, at du får rent drikkevand direkte fra hanen, miljørigtig bygas til komfuret og klimavenlig fjernvarme på radiatoren.

Og dit spildevand fjerner vi også.

Faktisk gør vi det så godt, at københavnere kan bade nede i havnen.

Har du husket at aflæse alle målere og givet os besked?

Ellers er din regning baseret på et beregnet forbrug.

Og der kan jo være sket meget, for eksempel at

I er blevet flere eller færre i husstanden.



INFORMATION Din gennemsnitspris for regningsperioden, ekskl. moms

Vand: 30,78 kr pr. m³
Gennemsnitsprisen indeholder ikke abonnementer

Din gennemsnitspris for forrige regningsperiode, ekskl. moms

Vand: 31,37 kr pr. m³
Gennemsnitsprisen indeholder ikke abonnementer

Næste års aconto

Vi har beregnet dine acontobeløb ud fra dit forventede årsforbrug. Vi tager forbehold for prisændringer. Beløbene er inkl. moms.

Betalingsdato	Vand (704 m ³)
06.05.2013	13.973,65 kr

Det er dyrt at betale for sent

Vær opmærksom på, at vi opkræver gebyrer og renter fra første dag efter betalingsdatoen, som står øverst til højre på regningens forside. Er dit forbrug ændret, eller er der fejl i aflæsningen eller udregningerne, kan vi regulere betalingen. Se også vores leveringsbestemmelser på www.ke.dk.

Husk os, når du flytter

Husk at aflæse alle dine målere, når du flytter. Du hæfter for forbrug og afgifter, indtil vi har modtaget din afmelding og aflæsning. Du kan melde flytning til kundeservice på 33 95 23 01 eller www.ke.dk. Husk at have dine aflæsninger klar, når du ringer.

ÅBNINGSTIDER Kundeservice - 33 95 23 01 eller kundeservice@ke.dk

mandag til torsdag 9.00 - 16.00
fredag 9.00 - 15.00

Alle henvendelser om din regning skal ske på email eller telefon til Kundeservice.

Afrunding

Priserne pr. enhed på side 3 er afrundet til to decimaler. I momsspecifikationen afrundes beløbene således, at totalen stemmer overens med det anførte beløb.

Hvis du ikke ønsker at betale regningen via PBS, kan du benytte nedenstående indbetalingssteder:

Alle postkontorer og pengeinstitutter.

Vil du indbetale via girokort i din bank, på posthuset eller via netbank, skal du benytte følgende indbetalingskode:
+71<00000804383404 +87240126<

Ved bankoverførsel skal du benytte:
Bankkonto: 3100-4180676937 og angive BS-nummer som reference.
Fra udland: SWIFT-BIC: DABADKKK, IBAN kode: DK25 3000 4180 6769 37.

Betalingservice:

Københavns Energis PBS-nr. er 01153390 - debitorgruppenr. 02874.
Tilmelding til betaling via BS kan ske i din bank, på posthuset eller på www.tastselvservice.dk
BS-nummeret finder du øverst til højre på regningens forside.



DIT FORBRUG

Målernr.	Dato	Aflæsning	Forbrug
540138230	02.10.2011 *	1.025	
	01.10.2012 *	1.733	708 m ³
I alt			708 m³

* Din aflæsning er modtaget via fjernaflysning

SÅDAN ER
DIN REGNING
SAT SAMMEN

Nota	Forbrug i alt	Pris pr. enhed	Beløb i kr ekskl. moms
1 Vand			
* Vand	708 m ³	8,89 Kr	6.292,44
* Vandafgift	708 m ³	5,17 Kr	3.662,36
* Drikkevandsbidrag a)	532 m ³	0,67 Kr	356,44
* Grundvandsbeskyttelse	708 m ³	0,50 Kr	354,00
** Spildevandsafgift	708 m ³	0,45 Kr	318,60
** Vandafledningsbidrag, rensning	708 m ³	7,71 Kr	5.460,24
** Vandafledningsbidrag, transport	708 m ³	7,55 Kr	5.346,40
* Målerabonnement 540138230			377,51
I alt			22.167,99
2 Opkrævet aconto for perioden 02.10.2011 - 01.10.2012			Beløb i kr ekskl. moms
Tidligere opkrævet aconto			-22.037,84
I alt			-22.037,84
3 Aconto for perioden 02.10.2012 - 31.03.2013			Beløb i kr ekskl. moms
Vand			2.981,44
Vandafgift			1.840,96
Drikkevandsbidrag			235,84
Grundvandsbeskyttelse			176,00
Spildevandsafgift			158,40
Vandafledningsbidrag, rensning			2.851,20
Vandafledningsbidrag, transport			2.745,60
Målerabonnement 540138230			189,48
I alt			11.178,92
4 Moms (25%)			Moms i kr
* Vand	(25% af 11.042,75 kr)		2.760,69
** Afleeb	(25% af 11.125,24 kr)		2.781,31
Opkrævet aconto for 02.10.11 - 01.10.12	(25% af -22.037,84 kr)		-5.509,46
Aconto for 02.10.12 - 31.03.13	(25% af 11.178,92 kr)		2.794,73
I alt			2.827,27
Til betaling via BS den 05.11.2012			14.136,34 kr

a) Ny statsafgift gældende fra 01.01.2012
Beregnet forbrug fra 01.01.2012 til aflæsningsdato

KE Selskaber:

- * KE Vand A/S - CVR nr. 26073979
- ** KE Afleeb A/S - CVR nr. 26043182

**UDVIKLINGEN
I DIT FORBRUG**

Udviklingen i dit vandforbrug på målernr. 540138230 (m³)

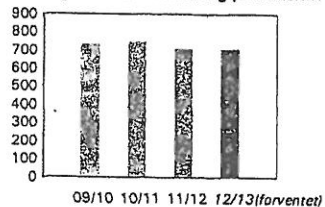

År	Periode	Forbrug
09/10	01.10.09 - 27.09.10	732 m ³
10/11	28.09.10 - 01.10.11	745 m ³
11/12	02.10.11 - 01.10.12	708 m ³
12/13	02.10.12 - 30.09.13	704 m ³

STATSAFGIFTER

Type	Afgiftstype	Beløb	+ Aconto (02.10.12-31.03.13)	- Optrævet aconto	Statsafgifter i alt
Vand	Vandafgift	3.662,36	1.840,96	-3.680,00	1.823,32
Vand	Spildevandsafgift	318,60	158,40	-331,20	145,80
Vand	Drikkevandsbidrag	356,44	235,84	0,00	592,28
Statsafgifter i alt		4.337,40	2.235,20	-4.011,20	2.561,40

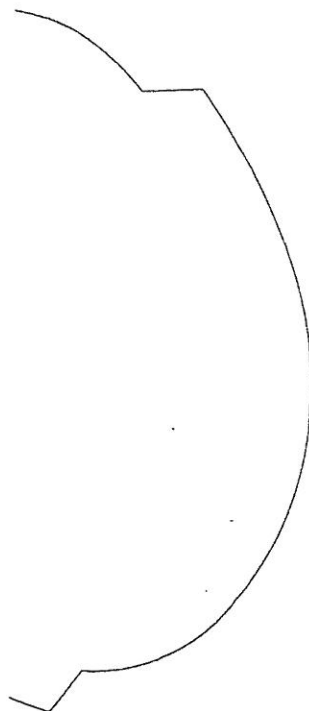

2011 - 2012

KÆLDER (Pizza)	BAD (KOLDT)	BAD (VARMT)
Målernummer:	94781795	94781793
2007 (af læst juni)	640,83	716,865
2008 (af læst juni)	719,121	812,803
2009 (af læst dec.)	792,982	885,514
2010 (af læst juli)	834,503	908,002
2011 (af læst aug)	964,472	908,002



ST.TV	KØKKEN (KOLDT)	KØKKEN (VARM)	BAD (KOLDT)	BAD (VARM)
Målnummer:	94780488	94780485	94780481	94780478
2007 (af læst juni)	44,954	41,727	388,507	105,511
2008 (af læst juni)	55,484	41,727	422,16	123,083
2009 (af læst dec.)	67,651	41,727	438,711	135,97
2010 (af læst juli)				
2011 (af læst aug)	98,988	42,91	491,089	156,109

Ikke modtaget aflæsning. Rykket!

570.087

199,019



ST.TH	KØKKEN (KOLDT)	KØKKEN (VARMT)	BAD (KOLDT)	BAD (VARMT)
Målnummer:	94781646	94781641	94781637	94781633
2007 (af læst juni)	55,411	95,339	577,263	184,88
2008 (af læst juni)	56,771	92,938	499,011	194,781
2009 (af læst dec.)	62,237	95,938	525,023	221,27
2010 (af læst juli)	66,75	98,555	542,611	238,841
2011 (af læst aug)	80,64	110,21	594,39	267,48

~~574,860~~

675,030

377,690

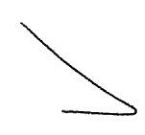
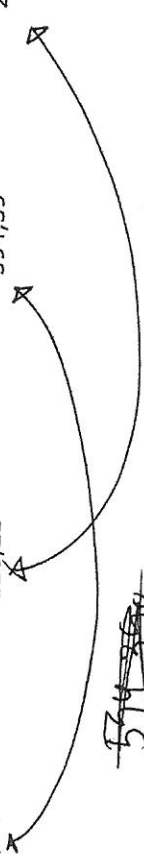

KÆLDER (Butik)	BAD (KOLDT)	KØKKEN (KOLDT)	KØKKEN (VARMT)
Målernummer:	94781808	9478473	94781793
2007 (afløst juni)	212,325	28,575	68,443
2008 (afløst juni)	ikke afløst	32,472	75,49
2009 (afløst dec.)	ikke afløst	34,55	81,45
2010 (afløst juli)	234,37	35,335	83,447
2011 (afløst aug)	269	39,3	91,5

V

4TV	KØKKEN (KOLDT)	KØKKEN (VARMT)	BAD (KOLDT)	BAD (VARMT)
Målernummer:			94780483	94780486
2007 (afløst juni)	33,92	70,942	339,971	110,93
2008 (afløst juni)	NEDLAGT	NEDLAGT	379,845	137,243
2009 (afløst dec.)	NEDLAGT	NEDLAGT	425,896	172,009
2010 (afløst juli)	NEDLAGT	NEDLAGT	446,878	191,307
2011 (afløst aug)	NEDLAGT	NEDLAGT	499,78	229,531

V

4TH
4TH

KØKKEN (KOLDT) KØKKEN (VARM) BAD (KOLDT) BAD (VARM)

	94781636	94781649	94781639	94781640
Målnummer:				
2007 (af læst juni)	255,871	132,302	572,49	257,571
2008 (af læst juni)	266,379	150,631	631,723	300,816
2009 (af læst dec.)	278,005	164,339	694,47	341,073
2010 (af læst juli)				
2011 (af læst aug)	285,117 ¹⁾	Ikke modtaget aflæsning	742 ¹⁾	374 ²⁾

✓

3TV

	KØKKEN (KOLDT)	KØKKEN (VARMT)	BAD (KOLDT)
Målnummer:	94780482	94780479	94780475
2007 (af læst juni)	52,722	332,373	383,402
2008 (af læst juni)	81,26	370,67	440,43
2009 (af læst dec.)	91	394	513
2010 (af læst juli)	96,412	405,304	550,503
2011 (af læst aug)	112	441	667

Har fået den :



afledning fra den ny ejer af lejligheden

3TV

KØKKEN (KOLDT) KØKKEN (VARMT) BAD (KOLDT)

Målernummer:	94780482	94780479	94780475
2007 (aflæst juni)	52,722	332,373	383,402
2008 (aflæst juni)	81,26	370,67	440,43
2009 (aflæst dec.)	91	394	513
2010 (aflæst juli)	96,412	405,304	550,503
2011 (aflæst aug.)	112	441	667

Har fået den :



aflysning fra den ny ejer af lejligheden

3TH

KØKKEN (KOLDT) KØKKEN (VARMT) BAD (KOLDT) BAD (VARMT)

Målnummer:	24781632	34781604	34751823	34761643
2007 (af læst juni)	51,605	43,028	17,891	461,262
2008 (af læst juni)	57,98	61,98	292,201	58,81
2009 (af læst dec.)	51,96	87,94	369,961	48,36 NB: Måler går
2010 (af læst juli)	51,96	103,98	395,024	58,736 Og fremad igæ
2011 (af læst aug)	51,968	146,764	462,612	78,356

514,580

225,120

NOTE!! VIGTIGT!

Kan ikke finde de gamle aflæsningssedler, men vil skyde på, jeg har læst forkert i 2008 - og der skulle have stået NB! Fik ny måler ved ombygning 2007/2008. De kan ikke huske, hvad den startede på, men vandforbr

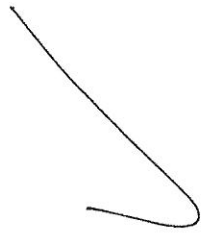



baglæns?

en??

38,81. Har (sep, 2010) bedt dem tjekke igen, og der var måleren 59 - dvs den går fremad.
iget har ligget nogenlunde stabilt på 10m3 om året, de sidste par aflæsninger, så mit bud vil være at sætte dem til det fra 201



07>2008 og igen 2008>2009.

2TV

KØKKEN (KOLDT) KØKKEN (VARMT) BAD (KOLDT) BAD (VARMT)

Målnummer:	94780487	94780480	94780476	94780477
2007 (af læst juni)	43,026	74,903	218,97	4,807
2008 (af læst juni)	62,235	101,53	247,446	3,933
2009 (af læst dec.)	67,32	107,321	263,583	3,933
2010 (af læst juli)	70,571	111,057	276,121	3,913
2011 (af læst aug)	81,76	124,24	311,48	3,93

1) 81,76 2) 124,24 1) 311,48 2) 3,93

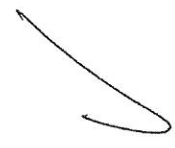

2TH	KØKKEN (KOLDT)	KØKKEN (VARMT)	BAD (KOLDT)	BAD (VARMT)
Målernummer:	94781634	94781648	94781645	94781650
2007 (af læst juni)	46,115	97,241	502,2	210,99
2008 (af læst juni)	51,01 5	110,75 \ 0	X 581,46	234,414 \ 0
2009 (af læst dec.)	53,34	114,112	594,722	241,402
2010 (af læst juli)	55,307 (1)	120,65 (2)	605,642 (1)	245,561 (2)
2011 (af læst aug)				

X 632,471
 0 345,164

X 660.949 (28,478)
 0 366,211 (71)

Ingen aflæsning 2010/2011
 -"- 2011/2012

forbrug^{2011/12} er på baggrund af diff./forbrug i 2010.



ITV

	KØKKEN (KOLDT)	KØKKEN (VARM)	BAD (KOLDT)	BAD (VARM)
Målnummer:	947804844	94780490	94780471	94780472
2007 (af læst juni)	90,687	134,058	99989,722	155,416
2008 (af læst juni)	99,904	151,967	99989,722	180,381
2009 (af læst dec)	109,462	166,514	99989,722	201,739
2010 (af læst juli)	112,409	172,461	99989,722	210,946
2011 (af læst aug)	122,27	190,01 €	99989,722	231,22 €

921,230

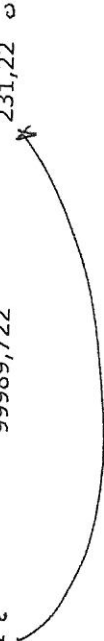

1TH	KØKKEN (KOLDT)	KØKKEN (VARMT)	BAD (KOLDT)	BAD (VARMT)
Målnummer:	94781642	94781631	94781644	94781647
2007 (af læst juni)	231,359	95,152	526,41	242,868
2008 (af læst juni)	244,767	101,28	575,723	262,275
2009 (af læst dec.)	245,4	101,79	578,651	264,407
2010 (af læst juli)	254	110	601,467	280,225
2011 (af læst aug)	279,1	131,1	658,5	328,3

BAGHUS	BAD (KØBT)
Målernummer:	94781794
2007 (aflæst juni)	270,014
2008 (aflæst juni)	282,667
2009 (aflæst dec.)	297,887
2010 (aflæst juli)	305,582
2011 (aflæst aug)	321,478