

♦ Varmeregnskab (Oversigt)

Lejer	Navn	Adresse	Indflyttnings Frøftvning	Forbrug	Betalt	Efterbetaling	Tilbagebetaling
I-66033-2-10	Alan Christian Kligeert	Classensgade 31, kld. 2100 København Ø		7.158,56	8.040,00	0,00	-881,44
I-66033-1001-4	Murat Tetik	Classensgade 31, kld. 2100 København Ø		2.982,73	4.644,30	0,00	-1.661,57
I-66033-1003-4	Michael Andersen	Classensgade 31, st.th. 2100 København Ø		6.934,85	10.626,00	0,00	-3.691,15
I-66033-1004-2	Moulay Driss Sakni	Classensgade 31, st.tv. 2100 København Ø		6.711,15	7.885,70	0,00	-1.174,55
I-66033-1005-4	Helga Richert Munch-	Classensgade 31, 1. th. 2100 København Ø		6.934,85	9.337,30	0,00	-2.402,45
I-66033-1006-2	Kirsten Rotbøll Lassen	Classensgade 31, 1. tv. 2100 København Ø		6.711,15	8.184,70	0,00	-1.473,55
I-66033-1007-4	Thure Munkholm	Classensgade 31, 2. th. 2100 København Ø		6.934,85	8.969,30	0,00	-2.034,45
I-66033-1008-2	Irene Skánning	Classensgade 31, 2. tv. 2100 København Ø		6.711,15	7.701,70	0,00	-990,55
I-66033-1009-4	Rasmus Holmberg	Classensgade 31, 3. th. 2100 København Ø		6.934,85	8.095,30	0,00	-1.160,45
I-66033-1010-6	Titit Ekeløf & Tobias	Højstrupvej 47a 2700 Brønshøj	14-08-2012	6.431,51	9.483,69	0,00	-3.052,18
I-66033-1010-8	Morten Stevn Pedersen	Marstalsgade 37, 4. th. 2100 København Ø	15-08-2012	279,63	1.000,00	0,00	-720,37
I-66033-1011-6	Camilla Hatleberg	Classensgade 31, 4. th. 2100 København Ø		6.934,85	8.610,00	0,00	-1.675,15
I-66033-1012-6	Ludovic Blanc	Classensgade 31, 4. tv. 2100 København Ø		6.711,15	7.816,70	0,00	-1.105,55
I-66033-1013-4	Morten Wøldike	Classensgade 31, baghus 2100 København		4.996,07	5.575,00	0,00	-578,93
				83.367,35	105.969,69	0,00	-22.602,34

Finanskontokort

Finansenhed : 66033 - A/B Klædebo af 1979
 Konto : 628800 - Opkrævet a/c dette år(Aktiver)
 Dato : 01-10-2011 - 30-09-2012

Bogførings	Bilagsnr.	Tekst	Momsnr	Debet	Kredit	Saldo
01-10-2011		Primo saldo				0,00
01-10-2011	66033000056	Samleposter fra ejendom 0001-66033			9.249,00	-9.249,00
01-11-2011	66033000069	Samleposter fra ejendom 0001-66033			9.249,00	-18.498,00
01-12-2011	66033000095	Samleposter fra ejendom 0001-66033			8.547,17	-27.045,17
01-01-2012	66033000121	Samleposter fra ejendom 0001-66033			8.547,17	-35.592,34
01-02-2012	66033000129	Samleposter fra ejendom 0001-66033			8.547,17	-44.139,51
01-03-2012	66033000151	Samleposter fra ejendom 0001-66033			8.547,17	-52.686,68
01-04-2012	66033000185	Samleposter fra ejendom 1-66033			8.547,17	-61.233,85
01-05-2012	66033000200	Samleposter fra ejendom 1-66033			8.547,17	-69.781,02
01-06-2012	66033000003	Samleposter fra ejendom 1-66033			8.547,17	-78.328,19
01-07-2012	66033000010	Samleposter fra ejendom 1-66033			8.547,17	-86.875,36
01-08-2012	66033000021	Samleposter fra ejendom 1-66033			8.547,17	-95.422,53
01-08-2012	66033000046	Samleposter fra ejendom 1-66033		333,34		-95.089,19
14-08-2012	66033000061	Samleposter fra ejendom 1-66033			2.000,00	-97.089,19
15-08-2012	66033000044	Samleposter fra ejendom 1-66033			333,33	-97.422,52
01-09-2012	66033000056	Samleposter fra ejendom 1-66033			8.547,17	-105.969,69
30-09-2012		Ultimo saldo				-105.969,69

Post Danmark
INDGÅET, DATEA

17 OKT. 2012

2800

københavns **E**

A/B Klædebo Af 1979
c/o Datea
Lyngby Hovedgade 4

2800 Kgs.Lyngby



Kundenr. 70017510
Fakturanr. 9501087449
BS-nummer 80028661

Udskrevet 06.10.2012
Betalingsdato 05.11.2012

66033-000132

Årsregning for fjernvarme i perioden 02.10.2011 - 01.10.2012

Forbrug på Classensgade 31, 2100 København Ø

Note
(side 3)

1	Fjernvarme	66.693,87 kr	✓
2	Opkrævet aconto for perioden 02.10.2011 - 01.10.2012	-78.418,12 kr	
3	Aconto for perioden 02.10.2012 - 31.12.2012	18.655,38 kr	
	I alt	6.931,13 kr	
4	Moms (25%)	1.732,80 kr	
	Til betaling via BS den 05.11.2012	8.663,93 kr	

Du finder din gennemsnitspris på regningens side 2

Vi passer på klimaet.

Vi sørger for, at du får rent drikkevand direkte fra hanen, miljørigtig bygas til komfuret og klimavenlig fjernvarme på radiatoren.

Og dit spildevand fjerner vi også.

Faktisk gør vi det så godt, at københavnere kan bade nede i havnen.

forbrug - 83.367,34
a/c - 98.022,65 - 14.655,31
a/c. 23.319,23 8663,93

På www.ke.dk kan du se, hvordan din regning er sammensat. Her kan du også se vores leveringsbestemmelser. Du er velkommen til at kontakte Kundeservice på 33 95 23 01 eller kundeservice@ke.dk

Københavns Energi A/S, Ørestads Boulevard 35, 2300 København S, CVR-nr 10073022

Har du husket at aflæse alle målere og givet os besked?

Ellers er din regning baseret på et beregnet forbrug.

Og der kan jo være sket meget, for eksempel at

I er blevet flere eller færre i husstanden.



INFORMATION

Din gennemsnitspris for regningsperioden, ekskl. moms

Fjernvarme: 508,51 kr pr. MWh
Gennemsnitsprisen indeholder ikke effektbetaling og korrektion for afkøling.

Din gennemsnitspris for forrige regningsperiode, ekskl. moms

Fjernvarme: 504,93 kr pr. MWh
Gennemsnitsprisen indeholder ikke effektbetaling og korrektion for afkøling.

Næste års aconto

Vi har beregnet dine acontobeløb ud fra dit forventede årsforbrug. Vi tager forbehold for prisændringer. Beløbene er inkl. moms.

Betalingsdato	Fjernvarme (108,7500 MWh)
04.02.2013	23.319,23 kr
06.05.2013	23.319,23 kr
05.08.2013	23.319,23 kr

Det er dyrt at betale for sent

Vær opmærksom på, at vi opkræver gebyrer og renter fra første dag efter betalingsdatoen, som står øverst til højre på regningens forside. Er dit forbrug ændret, eller er der fejl i aflæsningen eller udregningerne, kan vi regulere betalingen. Se også vores leveringsbestemmelser på www.ke.dk.

Husk os, når du flytter

Husk at aflæse alle dine målere, når du flytter. Du hæfter for forbrug og afgifter, indtil vi har modtaget din afmelding og aflæsning. Du kan melde flytning til kundeservice på 33 95 23 01 eller www.ke.dk. Husk at have dine aflæsninger klar, når du ringer.

ÅBNINGSTIDER

Kundeservice - 33 95 23 01 eller kundeservice@ke.dk

mandag til torsdag 9.00 - 16.00
fredag 9.00 - 15.00

Alle henvendelser om din regning skal ske på email eller telefon til Kundeservice.

Afrunding

Priserne pr. enhed på side 3 er afrundet til to decimaler. I momsspecifikationen afrundes beløbene således, at totalen stemmer overens med det anførte beløb.

Hvis du ikke ønsker at betale regningen via PBS, kan du benytte nedenstående indbetalingssteder:

Alle postkontorer og pengeinstitutter.

Vil du indbetale via girokort i din bank, på posthuset eller via netbank, skal du benytte følgende indbetalingskode:
+71<000000800286619 +87240126<

Ved bankoverførsel skal du benytte:
Bankkonto: 3100-4180676937 og angive BS-nummer som reference.
Fra udland: SWIFT-BIC: DABADKKK, IBAN kode: DK25 3000 4180 6769 37.

Betalingservice:

Københavns Energis PBS-nr. er 01153390 - debitorgruppenr. 02874.
Tilmelding til betaling via BS kan ske i din bank, på posthuset eller på www.tastselvservice.dk
BS-nummeret finder du øverst til højre på regningens forside.



DIT FORBRUG		Fjernvarme		
Målnr.			Dato	Aflæsning
530903226			02.10.2011 *	479,0760
			01.10.2012 *	577,7820
			02.10.2011 *	3.188,3230
			01.10.2012 *	5.296,5440
I alt				2.108,2200 m ³
				98,7060 MWh

* Din aflæsning er modtaget via fjernaflysning

**SÅDAN ER
DIN REGNING
SAT SAMMEN**

Note		Forbrug i alt	Pris pr. enhed	Beløb i kr ekskl. moms
1 Fjernvarme				
* Fjernvarme energi		98,7060 MWh	313,65 Kr	30.958,92
* CO2-afgift		98,7060 MWh	33,49 Kr	3.305,67
* SO2 + NOx afgift		98,7060 MWh	2,19 Kr	216,16
* Energiavgift		98,7060 MWh	159,18 Kr	15.712,03
* Effekt		121 kW	153,85 Kr	18.615,98
* Korrektion for afkøling (se sidste side)				-2.114,89
I alt				66.693,87
2 Opkrævet aconto for perioden 02.10.2011 - 01.10.2012				Beløb i kr ekskl. moms
Tidligere opkrævet aconto				-78.418,12
I alt				-78.418,12
3 Aconto for perioden 02.10.2012 - 31.12.2012				Beløb i kr ekskl. moms
Aconto fra aflæsningsdato til næste acontoperiode				18.655,38
I alt				18.655,38
4 Moms (25%)				Moms i kr
* Fjernvarme		(25% af 66.693,87 kr)		16.673,47
Opkrævet aconto for 02.10.11 - 01.10.12		(25% af -78.418,12 kr)		-19.604,52
Aconto for 02.10.12 - 31.12.12		(25% af 18.655,38 kr)		4.663,85
I alt				1.732,80
Til betaling via BS den 05.11.2012				8.663,93 kr

KE Selskaber:

- * KE Varme P/S - CVR nr. 26089263

8206883_var_smmk_35/xx/ncr.cs-8284-14-22



**UDVIKLINGEN
I DIT FORBRUG**

Udviklingen i dit fjernvarmeforbrug på målnr. 530903226 (MWh)

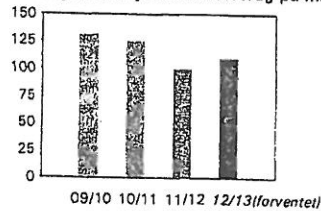

År	Periode	Forbrug
09/10	01.10.09 - 02.10.10	130,6650 MWh
10/11	03.10.10 - 01.10.11	124,6610 MWh
11/12	02.10.11 - 01.10.12	98,7060 MWh
12/13	02.10.12 - 30.09.13	108,7500 MWh

STATSAFGIFTER

Type	Afgiftstype	Beløb	+ Aconto (02.10.12-31.12.12)	- Optrævret aconto	Statsafgifter i alt
Fjernvarme CO2		3.305,67	910,51	-4.064,88	151,30
Fjernvarme SO2 + NOx		216,16	59,54	-265,84	9,86
Fjernvarme Energiavgift		15.712,03	4.327,71	-19.320,64	719,10
Statsafgifter i alt		19.233,86	5.297,76	-23.651,36	880,26

**SPECIFIKATION AF
KORREKTION
FOR AFKØLING**

Din korrektion for afkøling *	- 2.114,89 kr
Måler: 530903226	
Din afkøling er	- 40,27 °C
Afvigelse fra normalt (35 °C)	5,27 °C
Regulering pr. MWh pr. °C	4,0657 kr
Dit forbrug af fjernvarmeenergi	98,7060 MWh
Dit forbrug af fjernvarmevand	2.108,22 m ³

Sådan regulerer vi din betaling

* Korrektion for afkøling =

Afvigelse fra normalt x Regulering pr. MWh pr. grad C x Forbrug af fjernvarmeenergi

Du får den bedste udnyttelse af fjernvarmen, når temperaturforskellen på det fjernvarmevand, der løber ind i systemet, og det, der løber retur, er så stor som muligt.

Hvis din afkøling afviger mere end 5 grader fra normalt, regulerer vi din betaling med en bonus eller merudgift. Er afvigelsen mindre end 5 grader, er din betaling uændret. Du kan læse mere om afkøling på www.ke.dk.

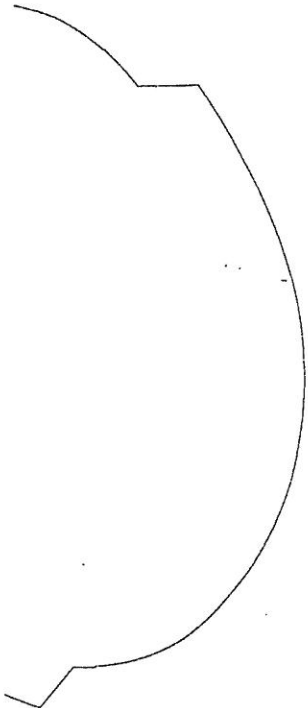

2011 - 2012

KÆLDER (Pizza)	BAD (KOLDT)	BAD (VARMT)
Målnummer:	94781795	94781793
2007 (af læst juni)	640,83	716,865
2008 (af læst juni)	719,121	812,803
2009 (af læst dec.)	792,982	885,514
2010 (af læst juli)	834,503	908,002
2011 (af læst aug)	964,472	908,002



ST-TV	KØKKEN (KOLDT)	KØKKEN (VARMT)	BAD (KOLDT)	BAD (VARMT)
Målernummer:	94780488	94780485	94780481	94780478
2007 (af læst juni)	44,954	41,727	388,507	105,511
2008 (af læst juni)	55,484	41,727	422,16	123,083
2009 (af læst dec.)	67,651	41,727	438,711	135,97
2010 (af læst juli)				
2011 (af læst aug)	98,988	42,91	491,089	156,109

Ikke modtaget aflæsning. Rykket!

576.087

199,019



ST.TH	KØKKEN (KOLDT)	KØKKEN (VARM)	BAD (KOLDT)	BAD (VARM)
Målnummer:	94781646	94781641	94781637	94781633
2007 (af læst juni)	55,411	95,339	577,263	184,88
2008 (af læst juni)	56,771	92,938	499,011	194,781
2009 (af læst dec)	62,237	95,938	525,023	221,27
2010 (af læst juli)	66,75	98,555	542,611	238,841
2011 (af læst aug)	80,64	110,21	594,39	267,48

~~574,850~~

675,030

377,690

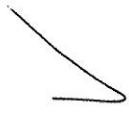
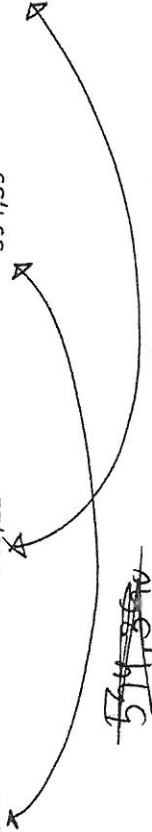

KÆLDER (Butik)	BAD (KOLDT)	KØKKEN (KOLDT)	KØKKEN (VARMT)
Målernummer:	94781808	9478473	94781793
2007 (af læst juni)	212,325	28,575	68,443
2008 (af læst juni)	ikke aflæst	32,472	75,49
2009 (af læst dec.)	ikke aflæst	34,55	81,45
2010 (af læst juli)	234,37	35,335	83,447
2011 (af læst aug)	269	39,3	91,5

✓

4TV	KØKKEN (KOLDT)	KØKKEN (VARMT)	BAD (KOLDT)	BAD (VARMT)
Målnummer:			94780483	94780486
2007 (af læst juni)	33,92	70,942	339,971	110,93
2008 (af læst juni)	NEDLAGT	NEDLAGT	379,845	137,243
2009 (af læst dec.)	NEDLAGT	NEDLAGT	425,896	172,009
2010 (af læst juli)	NEDLAGT	NEDLAGT	446,878	191,307
2011 (af læst aug)	NEDLAGT	NEDLAGT	499,78	229,531

V

4TH
4TH

KØKKEN (KOLDT) KØKKEN (VARMT) BAD (KOLDT) BAD (VARMT)

Målernummer:	94781636	94781649	94781639	94781640
2007 (af læst juni)	255,871	132,302	572,49	257,571
2008 (af læst juni)	266,379	150,631	631,723	300,816
2009 (af læst dec.)	278,005	164,339	694,47	341,073
2010 (af læst juli)				
2011 (af læst aug)	285,117 ¹⁾	167,38 ²⁾	742 ¹⁾	374 ²⁾

Ikke modtaget aflæsning

✓

3TV

KØKKEN (KOLDT) KØKKEN (VARMT) BAD (KOLDT)

Målnummer:	94780482	94780479	94780475
2007 (af læst juni)	52,722	332,373	383,402
2008 (af læst juni)	81,26	370,67	440,43
2009 (af læst dec.)	91	394	513
2010 (af læst juli)	96,412	405,304	550,503
2011 (af læst aug)	112	441	667

Har fået den €



afledning fra den ny ejer af lejligheden

3TV

KØKKEN (KOLDT) KØKKEN (VARMT) BAD (KOLDT)

	94780482	94780479	94780475
Målnummer:			
2007 (af læst juni)	52,722	332,373	383,402
2008 (af læst juni)	81,26	370,67	440,43
2009 (af læst dec.)	91	394	513
2010 (af læst juli)	96,412	405,304	550,503
2011 (af læst aug)	112	441	667

Har fået den i



afløsning fra den ny ejer af lejligheden

3TH

KØKKEN (KOLDT) KØKKEN (VARM) BAD (KOLDT) BAD (VARM)

Målerumnummer:	24781632	34781604	34751823	34761643
2007 (aflæst juni)	51,605	43,028	17,891	461,262
2008 (aflæst juni)	57,98	61,98	292,201	58,81
2009 (aflæst dec.)	51,96	87,94	369,961	48,36 NB: Måler går
2010 (aflæst juli)	51,96	103,98	395,024	58,736 Og fremad igæ
2011 (aflæst aug)	51,968	146,764	462,612	78,356

514,580

225,120

NOTE!! VIGTIGT!

Kan ikke finde de gamle aflæsningssedler, men vil skyde på, jeg har læst forkert i 2008 - og der skulle have stået
NB! Fik ny måler ved ombygning 2007/2008. De kan ikke huske, hvad den startede på, men vandforbr

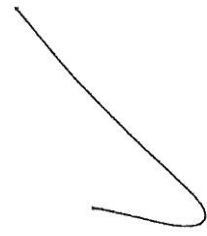



baglæns?

en??

38,81. Har (sep, 2010) bedt dem tjekke igen, og der var måleren 59 - dvs den går fremad.
iget har ligget nogenlunde stabilt på 10m3 om året, de sidste par aflæsninger, så mit bud vil være at sætte dem til det fra 201



07>2008 og igen 2008>2009.

2TV

	KØKKEN (KOLDT)	KØKKEN (VARMT)	BAD (KOLDT)	BAD (VARMT)
Målnummer:	94780487	94780480	94780476	94780477
2007 (af læst juni)	43,026	74,903	218,97	4,807
2008 (af læst juni)	62,235	101,53	247,446	3,933
2009 (af læst dec.)	67,32	107,321	263,583	3,933
2010 (af læst juli)	70,571	111,057	276,121	3,913
2011 (af læst aug)	81,76	124,24	311,48	3,93

1) 81,76 2) 124,24 3) 311,48 4) 3,93

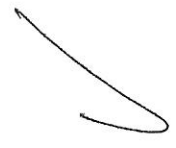

2TH	KØKKEN (KOLDT)	KØKKEN (VARMT)	BAD (KOLDT)	BAD (VARMT)
Målernummer:	94781634	94781648	94781645	94781650
2007 (af læst juni)	46,115	97,241	502,2	210,99
2008 (af læst juni)	51,017	110,750	X 581,46	234,414
2009 (af læst dec.)	53,34	114,112	594,722	241,402
2010 (af læst juli)	55,307	120,65	605,642	245,561
2011 (af læst augt)				

X 632,971
 O 345,169

X 660.949 (284;
 O 366,211 (71)

Ingen aftæring 2010/2011
 -"- 2011/2012

forbrug er på baggrund af diff./forbrug i 2010.

✓

ITV	KØKKEN (KOLDT)	KØKKEN (VARMT)	BAD (KOLDT)	BAD (VARMT)
Målernummer:	947804844	94780490	94780471	94780472
2007 (af læst juni)	90,687	134,058	99989,722	155,416
2008 (af læst juni)	99,904	151,967	99989,722	180,381
2009 (af læst dec.)	109,462	166,514	99989,722	201,739
2010 (af læst juli)	112,409	172,461	99989,722	210,946
2011 (af læst aug)	122,27	190,01 €	99989,722	231,22 €

921,230

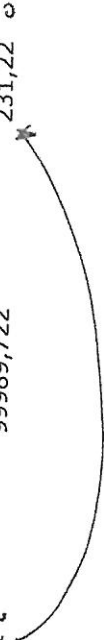

1TH

	KØKKEN (KØLDT)	KØKKEN (VARMT)	BAD (KØLDT)	BAD (VARMT)
Målernummer:	94781642	94781631	94781644	94781647
2007 (af læst juni)	231,359	95,152	526,41	242,868
2008 (af læst juni)	244,767	101,28	575,723	262,275
2009 (af læst dec.)	245,4	101,79	578,651	264,407
2010 (af læst juli)	254	110	601,467	280,225
2011 (af læst aug)	279,1	131,1	658,5	328,3

BAGHUS	BAD (KOLDT)
Målenummer:	94781794
2007 (af læst juni)	270,014
2008 (af læst juni)	282,667
2009 (af læst dec.)	297,887
2010 (af læst juli)	305,582
2011 (af læst augi)	321,478